

Agenzia delle Entrate
CATASTO FABBRICATI
Ufficio Provinciale di
Torino

Dichiarazione protocollo n. TO0184591 del 06/10/2021

Comune di Torino

Via Principe Amedeo

civ. 29

Identificativi Catastali:

Sezione:

Foglio: 1280

Particella: 113

Subalterno: 52

Compilata da:

Lazzeri Valentina

Iscritto all'albo:

Geometri

Prov. Torino

N. 9724

Planimetria

Scheda n. 1

Scala 1:200

PIANTA PIANO PRIMO Hint=2.40/4.11mt

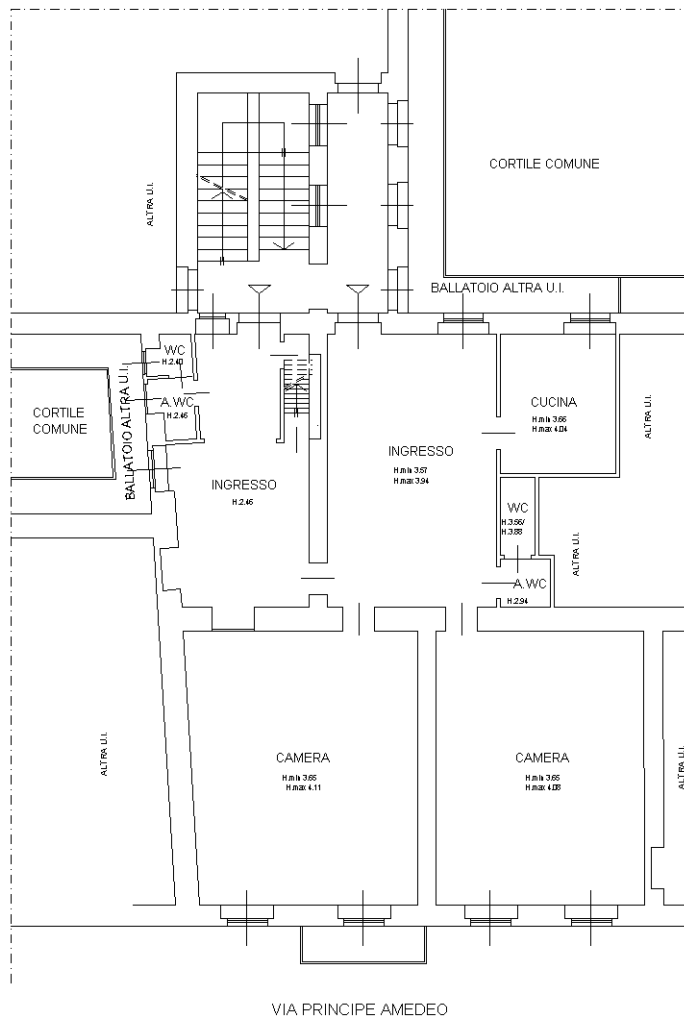

PIANTA PIANO SOPPALCO Hint=1.80mt

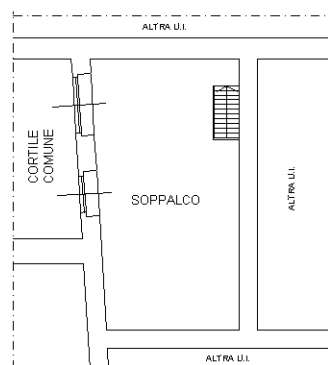

Ultima planimetria in atti